

Flüchtlinge, Asyl und Grundversorgung

Grafiken und Daten zu Wien, Österreich und der EU

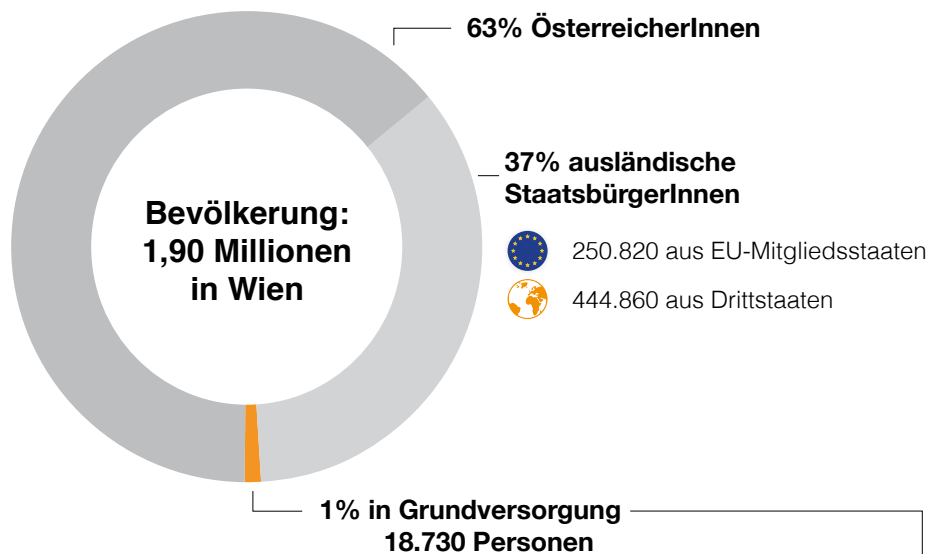

Bevölkerung und Grundversorgung in Wien



5,34 Mio. ausländische TouristInnen im Jahr 2016

Anzahl grundversorgter Personen

(Stichtag: zum Monatsbeginn)

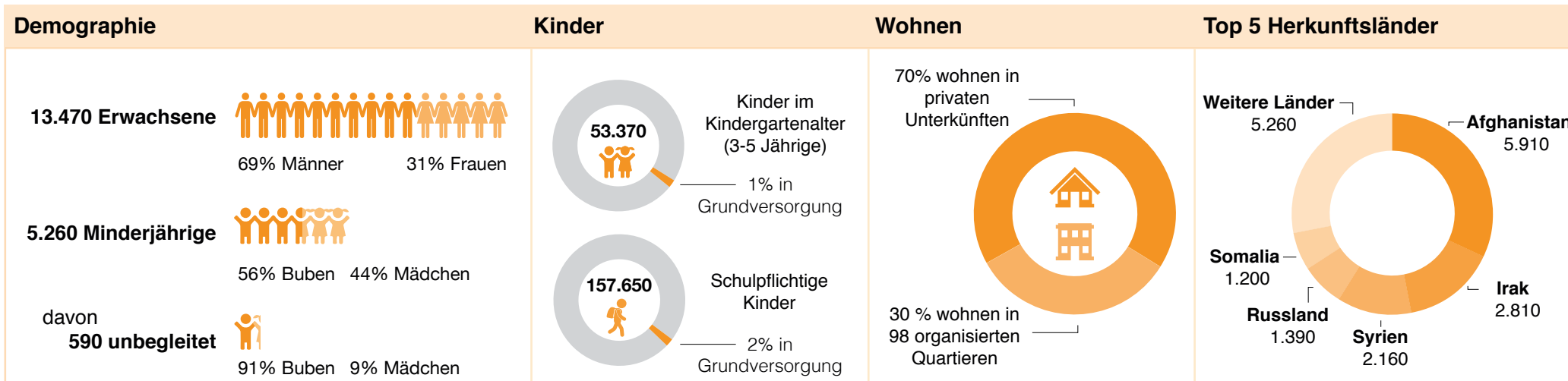
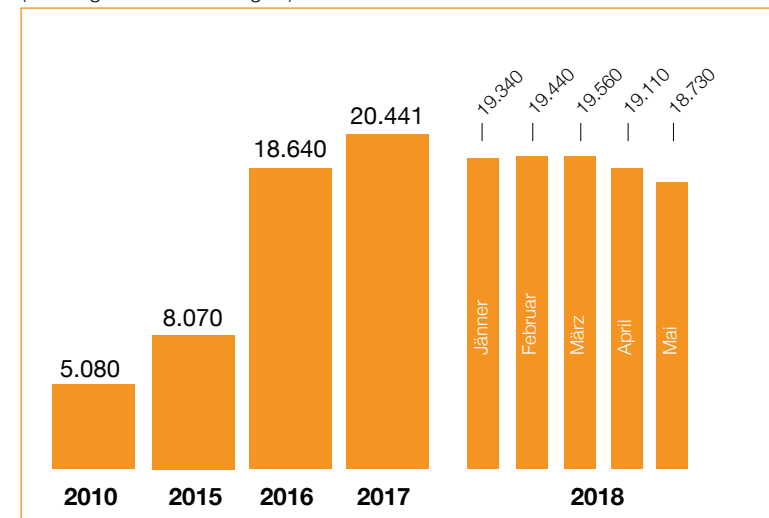

Asylanträge in Österreich

Entwicklung der Asylanträge ab 1956

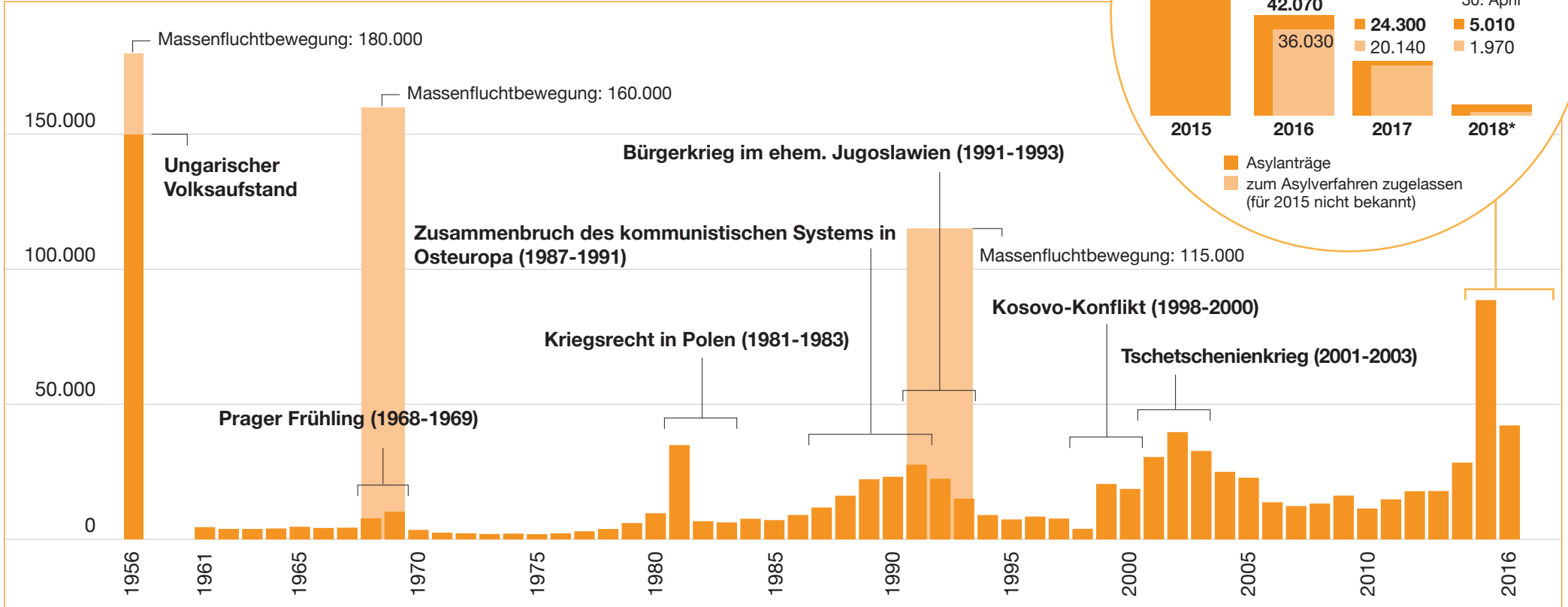

Warten auf Asylentscheidung* (1. Mai 2018)

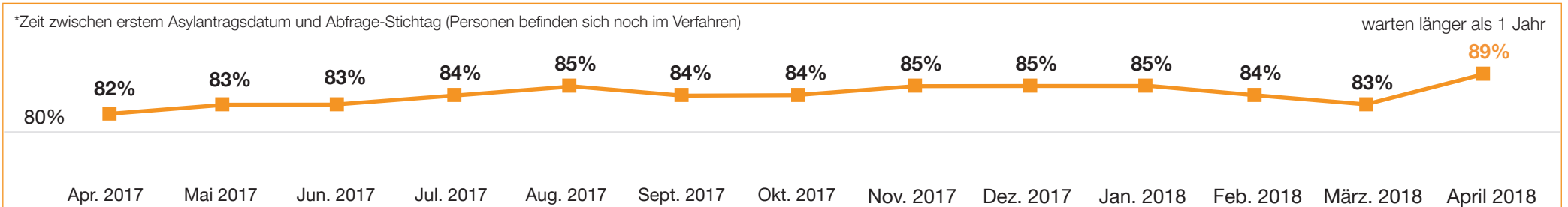

Asylentscheidungen und Arbeitsmarkt in Österreich

Asylentscheidungen (1. und 2. Instanz)

*per 30. April 2018

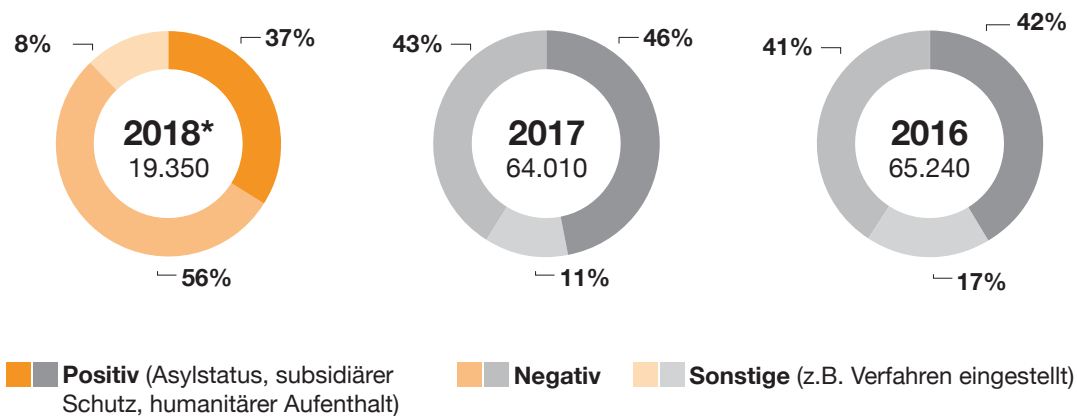

nach Herkunftsländern* per 30. April 2018

Herkunftsländer	Anzahl	Positiv (%)	Negativ (%)	Sonstige (%)
Afghanistan	5.330	45%	46%	10%
Syrien	2.310	88%	11%	1%
Nigeria	1.060	4%	92%	4%
Somalia	900	66%	31%	3%
Russische Föderation	1.060	27%	68%	5%
Iran	660	62%	30%	9%
Irak	1.560	30%	53%	17%
unbekannt	400	69%	28%	3%
Georgien	570	6%	90%	4%
Pakistan	980	4%	80%	16%

* Aufgrund von Rundungsdifferenzen können sich Werte von 101% bzw. 99% ergeben.

Ausreisen

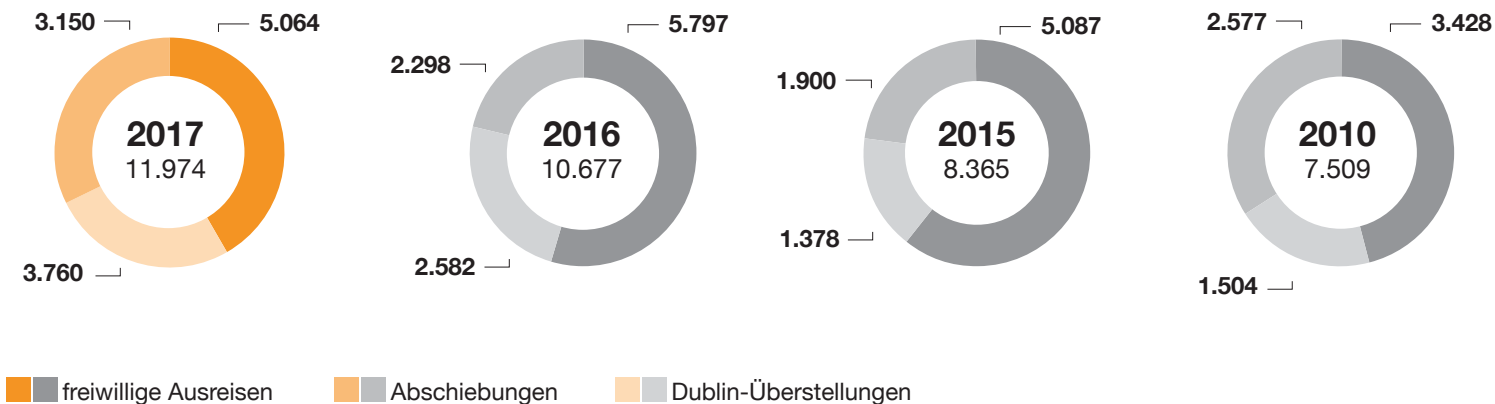

Arbeitsmarkt

(per 30. April 2018 beim AMS vorgemerkte Personen)

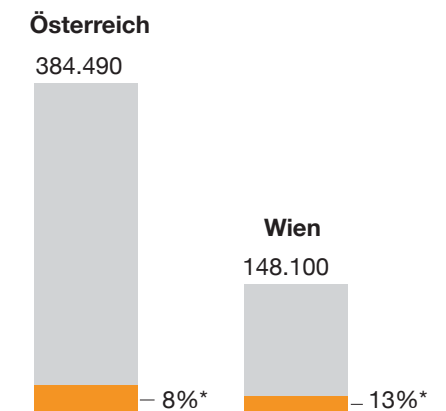

* Asyl- und subsidiär Schutzberechtigte

Asylanträge in der EU

Top 15 Herkunftsländer der AsylwerberInnen 2017

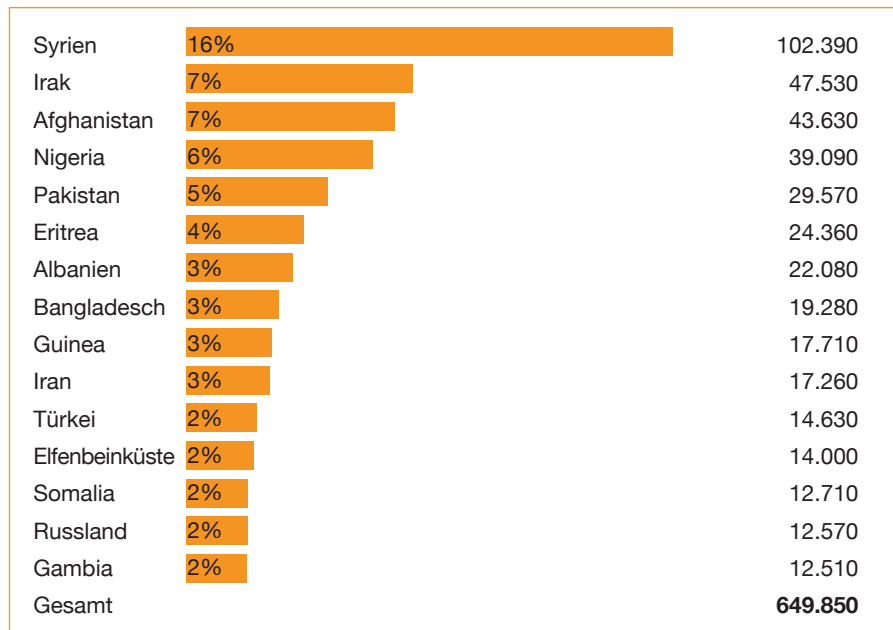

Anzahl der Asylanträge je 1.000 EinwohnerInnen 2017

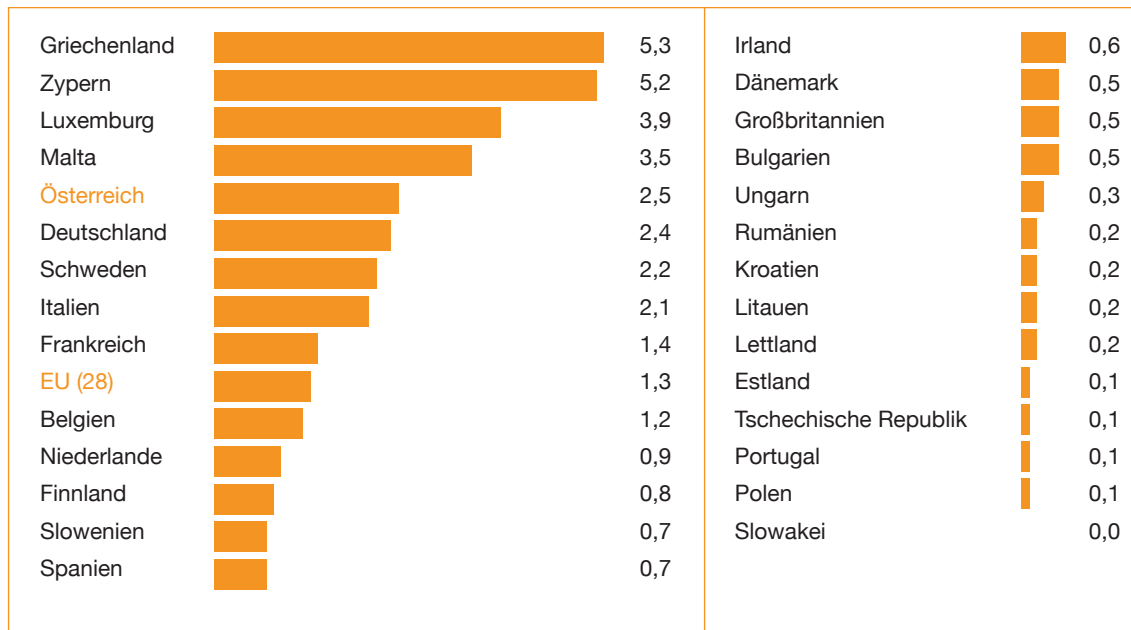

Entwicklung der Asylanträge ab 2001

